



Ministero per i Beni e le Attività Culturali

OPIFICIO DELLE PIETRE DURE

BANDO PER L'ASSEGNAZIONE DEL SERVIZIO DI CASIERATO PRESSO L'OPIFICIO DELLE PIETRE DURE - VIA DEGLI ALFANI 76, FIRENZE.

Al personale area II
profilo vigilanza Mibac

p.c. Alle RSU
Sede

OO.SS
Loro sedi

L'Opificio delle Pietre Dure intende assegnare il servizio di custodia e casierato dell'Istituto a seguito di pensionamento di uno dei due casieri in servizio. Si precisa che il servizio di custodia e casierato è articolato in turni poiché sono previsti due custodi casieri, di cui uno già in servizio.

Il servizio di casierato, puntualmente specificato nella acclusa scheda (all. 1), consisterà, viste le disposizioni vigenti, nell'impegno da parte del custode casiere a garantire (oltre al normale orario di lavoro), in qualità di addetto alla sorveglianza e vigilanza, l'orario di servizio secondo il disciplinare tecnico sottoscritto fra le parti. Per le predette prestazioni, al custode casiere, oltre alle competenze dovute per legge, sarà concesso l'uso gratuito di un alloggio sito in via degli Alfani n.76 al piano terzo e composto di due vani più servizi (camera, soggiorno, cucinotto e bagno), come da planimetria allegata, abitabile da 2/3 persone. (all.2).

L'alloggio, sarà disponibile orientativamente entro 15 giorni dall'accettazione da parte del candidato assegnatario.

La durata dell'affidamento del servizio s'intende di anni cinque, rinnovabile salvo disdetta di una delle due parti.

Requisiti di partecipazione:

- 1) qualifica: appartenenza nei ruoli del Ministero per i Beni e le Attività Culturali con contratti di lavoro a tempo indeterminato con prestazione lavorativa a tempo pieno, area II – profilo professionale Assistente alla fruizione, accoglienza, vigilanza o Operatore alla custodia, vigilanza e accoglienza.
- 2) anzianità di servizio: non inferiore a tre anni.
- 3) efficienza psicofisica: idoneità al posto da ricoprire attestata dal medico competente dell'Istituto di appartenenza, ai sensi della normativa vigente;
- 4) affidabilità: non aver subito condanne penali negli ultimi cinque anni e avere in corso procedimenti penali né sanzioni disciplinari gravi;

5) il dipendente e gli altri componenti del nucleo familiare non devono essere titolari di alcun diritto di proprietà, usufrutto, etc. su alloggio ubicato nell'ambito territoriale del Comune e della Provincia nella quale è situato l'Istituto ove andrà a prestare servizio;

6) parere favorevole del Capo dell'Istituto di provenienza qualora il dipendente già rivesta analogha posizione di custode casiere.

La mancanza anche di uno solo dei suddetti requisiti comporta l'esclusione dalla graduatoria. Per la formulazione della graduatoria si terrà conto dei titoli previsti nella relativa tabella (all.3):

A parità di condizioni, si terrà conto dell'anzianità di servizio (a pari anzianità, verrà preso in considerazione il posto occupato nel ruolo di anzianità).

Le domande dovranno essere redatte utilizzando l'apposito modello allegato (All.4) che costituisce un'auto-dichiarazione resa ai sensi del D.P.R. 28 dicembre 2000, n. 445 e corredate da apposita documentazione atta a giustificare l'attribuzione dei predetti titoli e requisiti.

Le istanze dovranno pervenire entro le ore 12.00 del giorno 04/11/2019 all'Opificio delle Pietre Dure, via degli Alfani, 78, 50121 Firenze.

Non saranno prese in considerazione le domande che per qualsiasi motivo perverranno oltre tale data. Le domande possono essere presentate per le vie postali o per corriere (con ricevuta di ritorno) o a mano previo appuntamento ai numeri: 055 2651313 (protocollo) 055 2651328 (ufficio risorse umane) o all'indirizzo mail opd@beniculturali.it. In caso di presentazione a mano sarà rilasciata regolare ricevuta.

Il candidato risultato assegnatario dovrà far pervenire la propria accettazione entro gg. 10 dalla notifica della comunicazione di affidamento del servizio. In mancanza, si procederà ad assegnare il servizio al candidato che segue nella graduatoria.

Gli interessati possono visitare l'alloggio previo apposito appuntamento con la sig.ra Maddalena Neri (mail: maddalena.neri@beniculturali.it).

Presso l'Opificio delle Pietre Dure sarà costituita un'apposita Commissione, presieduta dal Direttore dell'Istituto, che si riunirà nei giorni immediatamente successivi alla scadenza del termine di presentazione delle domande per la valutazione delle stesse richiedenti e per la formazione della graduatoria.

I lavori della Commissione dovranno concludersi entro il termine di gg. 14 dalla data di scadenza di presentazione delle domande.

Scaduto il termine di presentazione delle domande, la Commissione esaminerà prioritariamente le domande pervenute dal personale interno all'Istituto. Qualora non si trovino adesioni, esaminerà di seguito rispettivamente le domande pervenute dagli Istituti situati nello stesso Comune, nella Provincia, nella Regione, in Regioni diverse.

I dati personali forniti dai candidati saranno trattati dall'Amministrazione nel rispetto delle disposizioni vigenti in materia di riservatezza.

Entro dieci giorni dall'assegnazione del servizio di casierato l'Amministrazione ed il vincitore si impegnano a sottoscrivere il disciplinare.

Il presente bando, con gli allegati, sarà pubblicato nella Rete Privata Virtuale del MIBAC e nel sito internet dell'Opificio delle Pietre Dure: www.opificiodellepietredure.it.

Firenze, 24/09/2019

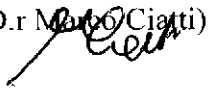
Il Soprintendente
(D.r. )

**SCHEDA DA ALLEGARE AL BANDO CONCORSALE PER L'ASSEGNAZIONE DEL SERVIZIO DI CASIERATO (ALL. 1)
INFORMAZIONI GENERALI**

ISTITUTO	INDIRIZZO APP. TO	METRATURA	N. VANI ALLOGGIO	SPAZI ESTERNI
Opificio delle Pietre Dure	Via degli Alfani 76, 50121 Firenze	48.5 mq	2 vani + servizi	no

SPECIFICHE

1. - n. casietati attivi/da attivare presso il medesimo edificio oltre quello in oggetto:

n. 1 casierato già attivo	2	3	4
---------------------------	---	---	---

2. sorveglianza notturna:

con personale di vigilanza dell'amministrazione	NO
Servizio esternalizzato	NO

3. altri edifici di pertinenza dell'istituto facenti parte dell'area di sorveglianza di competenza del c.c.

Edifici occupati solo dal Mibac	n	indirizzo	Distanza dall'app.to	Condizioni particolari
Anche da altre amministrazioni private	0			

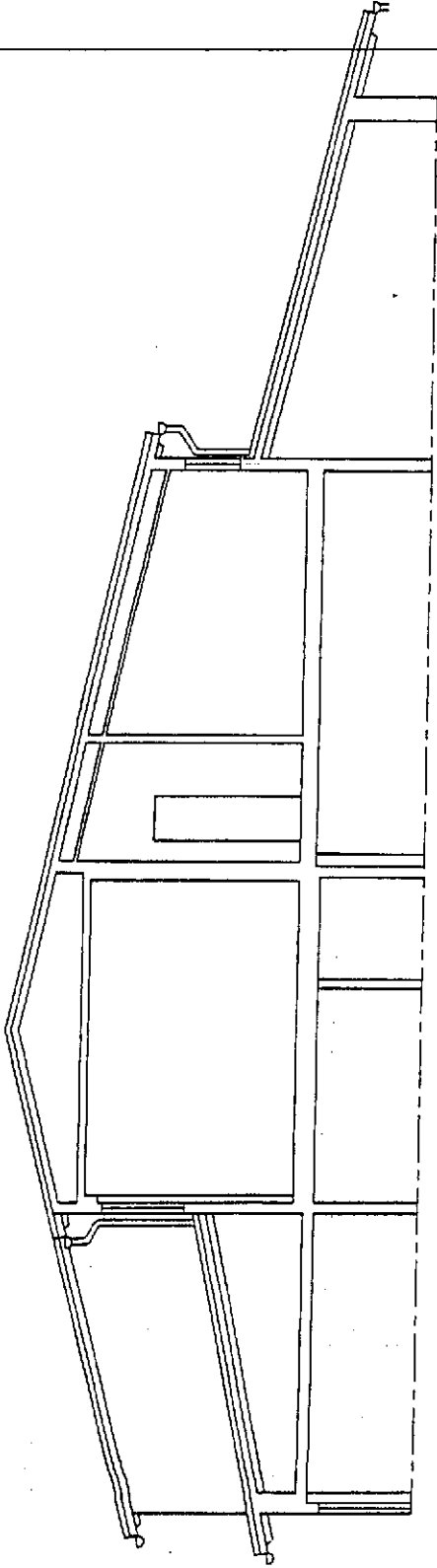

SEZIONE rapp.1:100

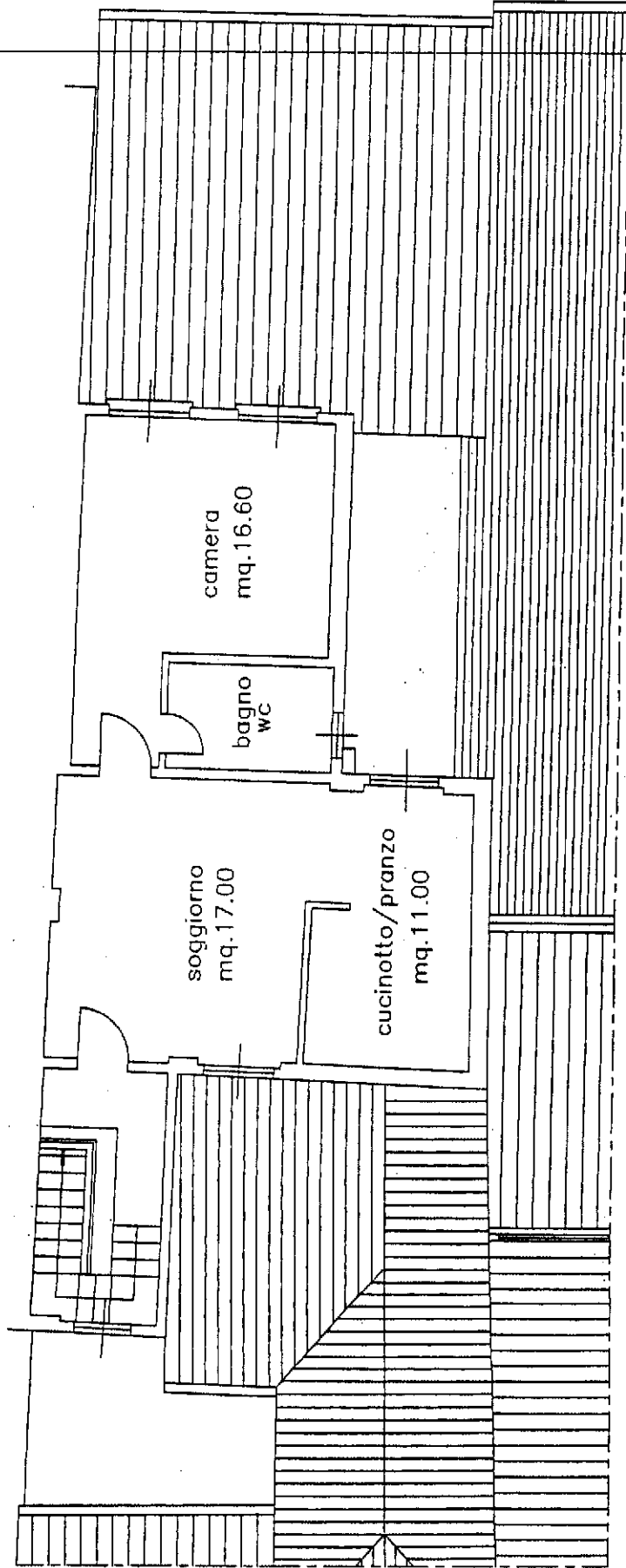

PIANTA rapp.1:100 sup.utile mq.48.5

TABELLA DEI TITOLI VALUTABILI PER LA FORMAZIONE DELLE GRADUATORIE DEGLI ASPIRANTI ALL'ASSEGNAZIONE DEL SERVIZIO DI CASIERATO E RELATIVI COEFFICIENTI DI VALUTAZIONE (all.3):

1) Anzianità di servizio.

- | | |
|---|------------|
| a. Anzianità di servizio alle dipendenze della P.A. per ogni anno di servizio
<i>(compreso Mibac)</i> | punti 1,00 |
| b. Anzianità maturata nel M.B.A.C. per ogni anno di servizio
N.B. I punteggi di cui alle lettere a), b) del punto 1) sono cumulabili | punti 1,00 |

2) Condizioni locative.

- | | |
|--|------------------|
| a. Sentenza esecutiva di sfratto tranne che per morosità | punti 6,00 |
| b. Atto di citazione o diffida di sfratto tranne che per morosità | punti 3,00 |
| c. Pagamento di un canone di locazione annuo superiore, rispettivamente, alle sottoindicate percentuali di reddito complessivo del nucleo familiare dell'aspirante (risultante dalla dichiarazione dei redditi o dagli ultimi modelli CUD) | |
| | - 1/5 punti 2,00 |
| | - 2/5 punti 3,00 |
| | - 3/5 punti 4,00 |
| d. Residenza in località distante oltre 200 Km dal Comune sede dell'Ufficio o del servizio | punti 2,00 |

N.B. I punteggi di cui alle lettere a), b), c) e d) del punto 2) non possono essere cumulati

3) Condizioni economiche del nucleo familiare dell'aspirante risultanti dall'ultima dichiarazione dei redditi o dai modd. CUD dei componenti del nucleo familiare.

- | | |
|---|------------|
| a. per reddito complessivo fino a 20.000,00 euro | punti 4,00 |
| b. per reddito complessivo fino da 20.000,00 a 25.000,00 euro | punti 3,00 |
| c. per reddito complessivo fino da 25.000,00 a 35.000,00 euro | punti 1,00 |

4) Composizione del nucleo familiare.

- | | |
|--|------------|
| Per ogni componente del nucleo familiare, compreso il titolare | punti 0,50 |
|--|------------|

Con riferimento al bando di assegnazione per il servizio di casierato, pubblicato sulla rete *Intranet* del Ministero in epigrafe citato, in data, con protocollo n, il/la sottoscritto/a:

NOME:

COGNOME:

NATO/A a: (prov:) il:

RECAPITO TELEFONICO:

E-MAIL:

PEC:

presenta domanda per l'assegnazione del servizio citato, e del relativo alloggio e dichiara di:

a) appartenere ai ruoli del Ministero per i Beni e le Attività Culturali con contratto di lavoro a tempo indeterminato con prestazione lavorativa a tempo pieno, area II – profilo professionale.....;

b) prestare attualmente servizio presso.....;

c) avere un'anzianità di servizio uguale/superiore ad anni 3 (tre);

d) essere psico-fisicamente idoneo all'incarico da ricoprire, come da allegata certificazione rilasciata dal medico competente, dott..... accreditato presso il proprio ufficio di appartenenza

e) non aver subito condanne penali negli ultimi cinque anni a far data da oggi e di non essere oggetto di procedimenti penali né di sanzioni disciplinari gravi;

f) che il sottoscritto e gli altri componenti del nucleo familiare non sono titolari di proprietà immobiliari ad uso abitativo, né di usufrutti della medesima natura ubicati nell'ambito territoriale del Comune e/o della Provincia dell'Istituto presso il quale il sottoscritto chiede di prestare servizio;

g) di avere il parere favorevole del Capo dell'Istituto, nel caso in cui si trovi nella posizione di custode casiere. Dichiara, inoltre, ai fini della formazione della graduatoria e per il calcolo dei relativi coefficienti di valutazione, di trovarsi nelle sotto specificate condizioni:

1) anzianità di servizio:

- alla dipendenze della P.A. (compreso il preruolo nel Mibac) alla data di scadenza del termine stabilito nel bando per la presentazione delle domande: anni..... mesi..... giorni.....;

- presso il Mibac, alla data di scadenza del termine stabilito nel bando per la presentazione delle domande anni..... mesi..... giorni.....;

2) attuali condizioni locative.....

3) reddito del proprio nucleo familiare, come da copie allegate delle dichiarazioni dei redditi e dei modelli CUD, pari a €

4) componenti del nucleo familiare, come da stato di famiglia allegato (rilasciato in data.....) pari a n unità.

Il presente modello, dal/dalla sottoscritto/a debitamente compilato in ogni sua parte, costituisce un'autodichiarazione resa ex D.P.R. 28.12.00 n. 445.

Si allega copia del documento di identità in corso di validità.

Data

Firma

Allegati n.....